MAPFRE | RE

GRUPO MAPFRE
MAPFRE RE

Presentación Corporativa

Seguimiento de Actividad

DISCLAIMER

MAPFRE S.A. (MAPFRE) y MAPFRE RE Compañía de Reaseguros S.A. (MAPFRE RE) advierten que las cifras y ratios que contiene esta presentación de seguimiento de actividad, salvo indicación contraria, son cifras contables locales homogeneizadas obtenidas a partir de los estados financieros elaborados por las empresas del Grupo MAPFRE y de MAPFRE RE, presentados bajo los principios contables vigentes en cada país.

En cifras y ratios de MAPFRE, a efectos de comparación y agregación, se han aplicado determinados ajustes a las cifras de 2023 entre unidades y regiones, siendo los más relevantes la eliminación del deterioro del fondo de comercio en España y la eliminación de las reservas Nat Cat en algunos países de Latinoamérica. En Malta y Portugal la contabilidad local aplica las NIIF 17 & 9.

En cifras y ratios de MAPFRE RE, a efectos de comparación y agregación, se han aplicado determinados ajustes a las cifras de 2023, siendo el más relevante la eliminación del deterioro del fondo de comercio en España.

Este documento tiene carácter meramente informativo y su intención es mostrar la evolución de las magnitudes más relevantes del negocio de MAPFRE y MAPFRE RE en el periodo. Su contenido no constituye oferta o invitación a contratar, ni vincula en modo alguno a la entidad emisora.

MAPFRE y MAPFRE RE no se comprometen a actualizar o revisar periódicamente el contenido de este documento. Algunas de las cifras incluidas en la presentación se han redondeado. Por lo tanto, podrían surgir discrepancias en las tablas entre los totales y las cantidades listadas debido a dicho redondeo.

Grupo MAPFRE

MAPFRE

Principales magnitudes 2024

33.177 M€
Ingresos

+30.000
Empleados

Cerca de
+4.600
Oficinas

+27
Millones de Clientes

87.000
Mediadores

902 M€
Resultado Atribuible

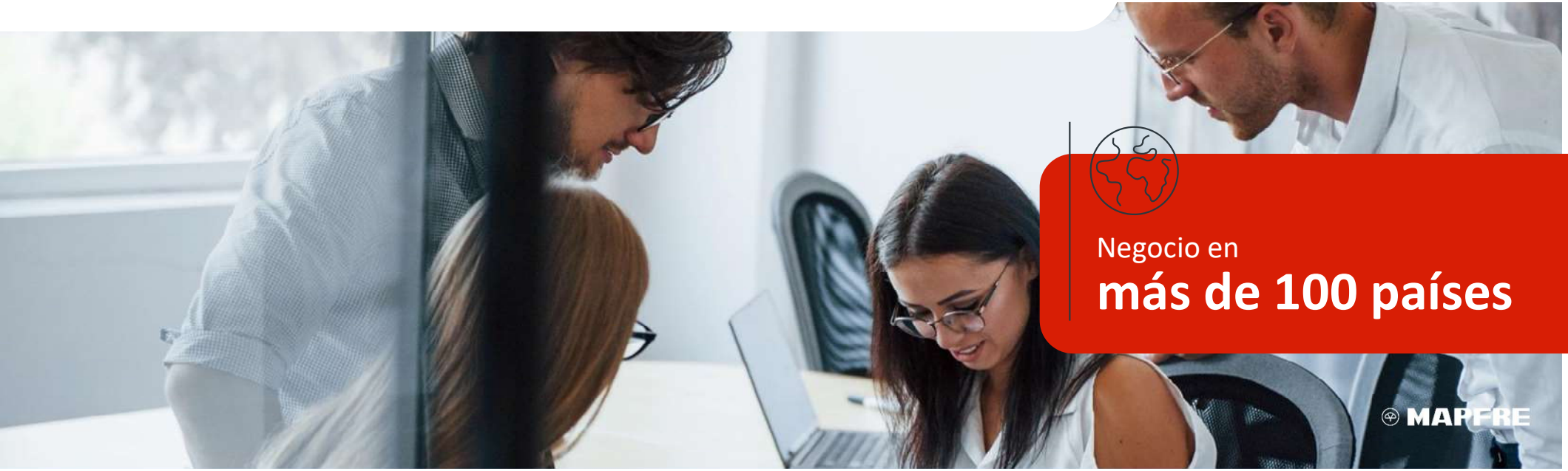

Grupo Asegurador Global

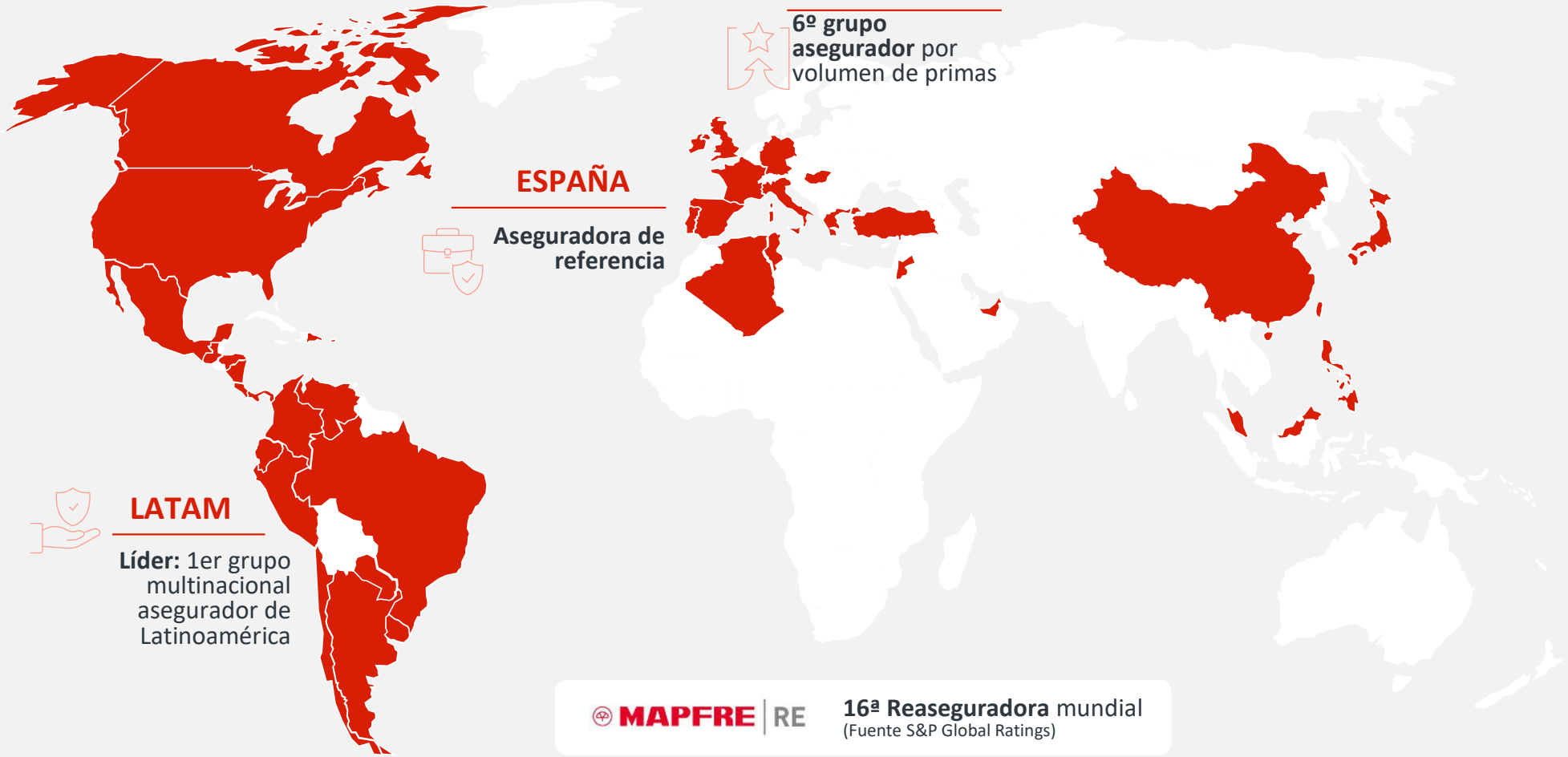

EUROPA

6º grupo asegurador por volumen de primas

ESPAÑA

Aseguradora de referencia

LATAM

Líder: 1er grupo multinacional asegurador de Latinoamérica

MAPFRE | RE

16ª Reaseguradora mundial
(Fuente S&P Global Ratings)

Foco en el cliente

Sólida posición en todos los ramos

Automóviles
13,5 millones
asegurados

Hogar
4,8 millones
asegurados

Salud
2,9 millones
asegurados

Total de activos
65.000 millones
de euros

Empresas
1,3 millones
de compañías aseguradas

Global Risks
+2.700 compañías
aseguradas

Reaseguro
+1.400 compañías
cedentes en +100 países

Asistencia
3,9 millones
de asistencias realizadas

*Últimos datos disponibles

Unidades de Negocio

2024 (% vs 2023)

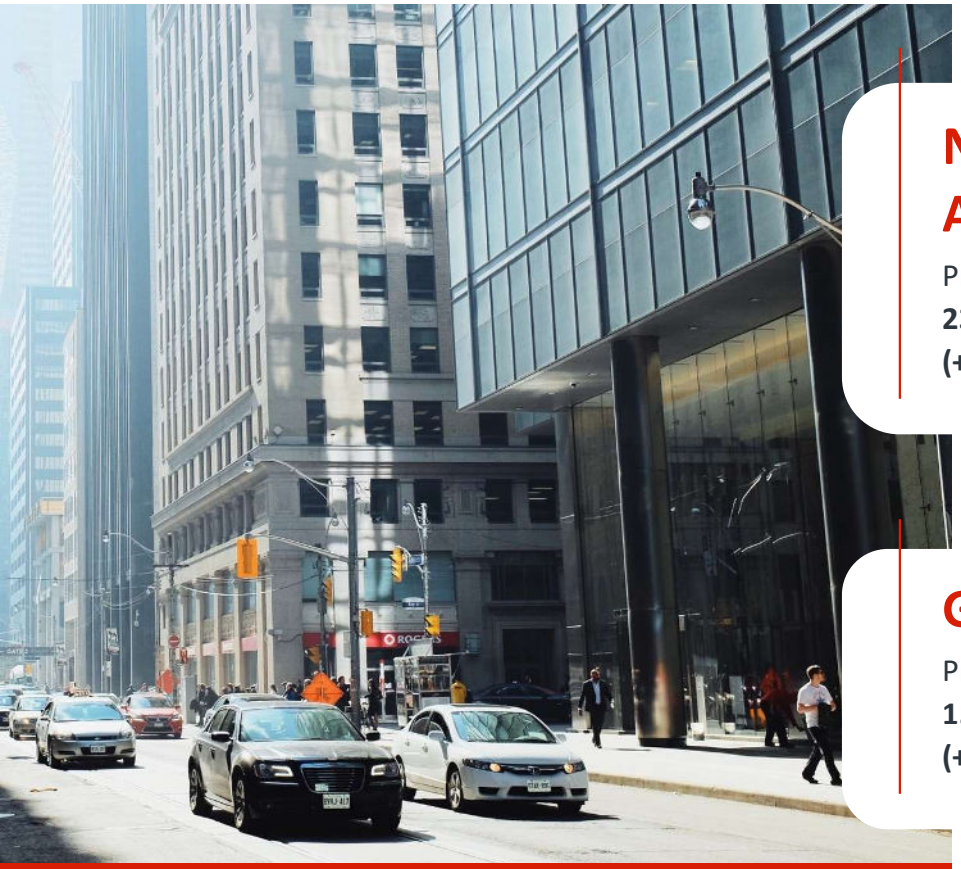

Negocio Asegurador

Primas:
23.356 millones €
(+3,3%)

Beneficio neto:
842 millones €
(+22,7%)

Reaseguro

Primas:
6.562,5 millones €
(+7,3%)

Beneficio neto:
285,6 millones €
(+32,6%)

Global Risks

Primas:
1.819,3 millones €
(+4,5%)

Beneficio neto:
39,7 millones €
(+35,9%)

Asistencia

Primas:
209 millones €
(-2,2%)

Beneficio neto:
4,7 millones €
(-13,3%)

Primas por Ramos principales

(Negocio Asegurador)

Automóviles

6.484
millones de €

Seguros Generales

8.617 millones de €

Vida

5.456
millones de €

Salud y Accidentes

2.154 millones de €

Presencia global

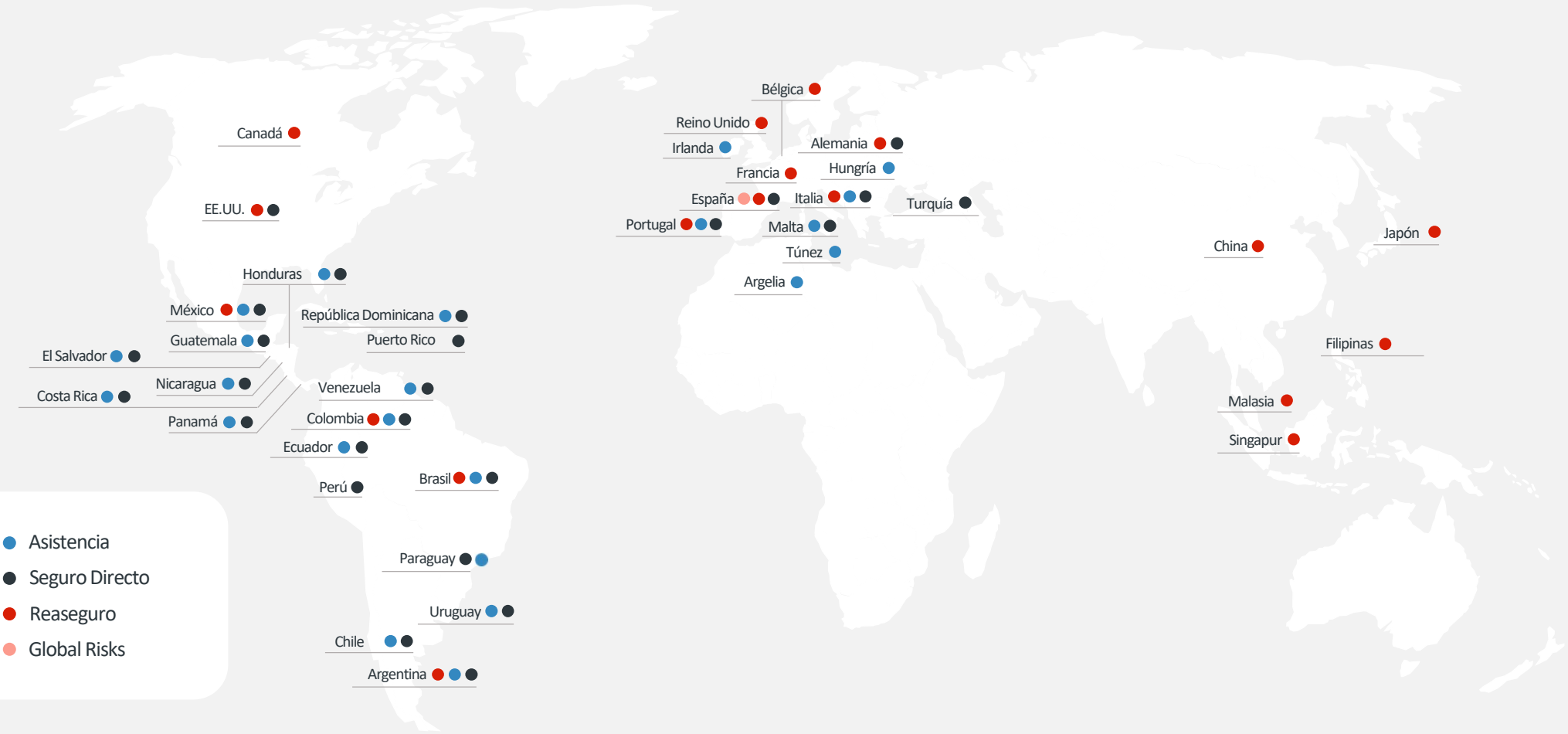

- Asistencia
- Seguro Directo
- Reaseguro
- Global Risks

Organigrama Directivo

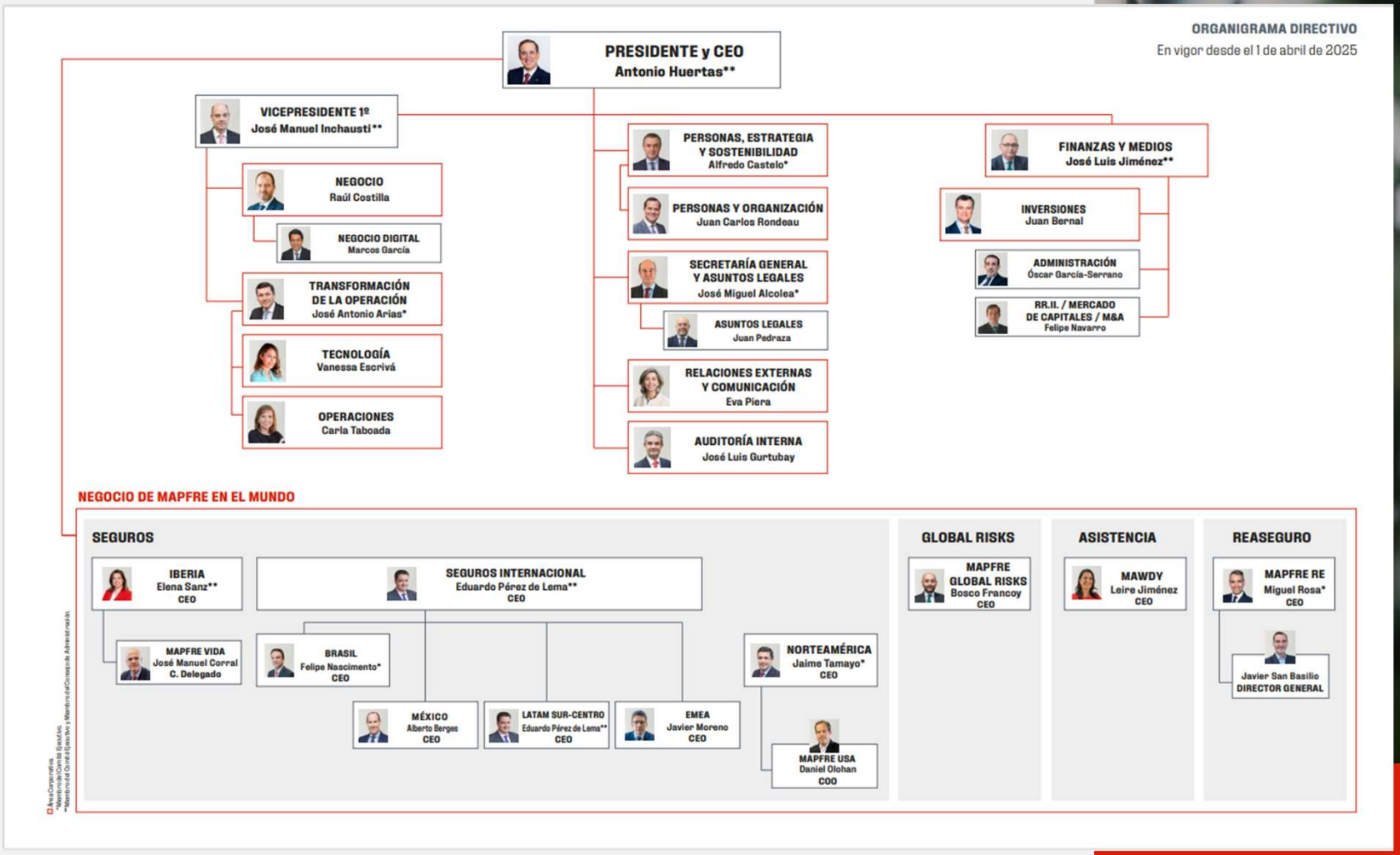

Seguimiento de Actividad

Los resultados de MAPFRE

Cuidamos lo que te importa

Millones de euros	2021	2022	2023	2024	Δ%
Ingresos Consolidados	27.257	29.510	32.239	33.177	2,9%
Primas Consolidadas	22.155	24.540	26.917	28.122	4,5%
Beneficio Atribuible	765	642	692	902	30,3%
Ratio Combinado No Vida	97,5	98,0	97,2	94,4	-2,8 p.p.

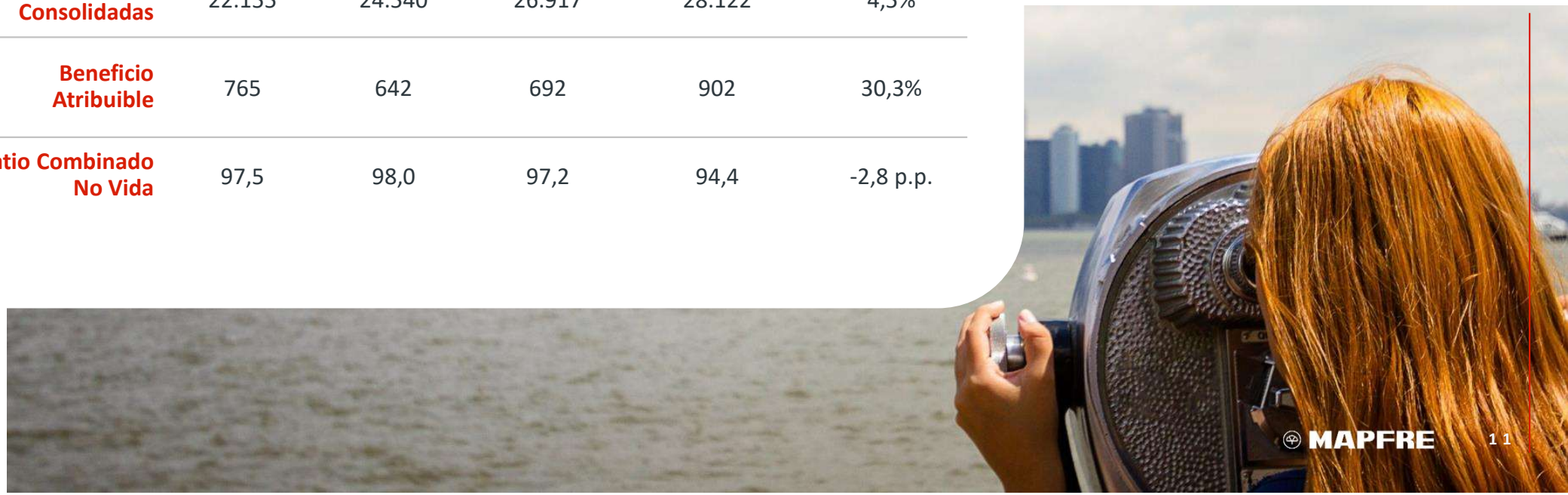

Primas y Resultados 2024

por área geográfica

PRIMAS (NO CONSOLIDADAS)

Millones €

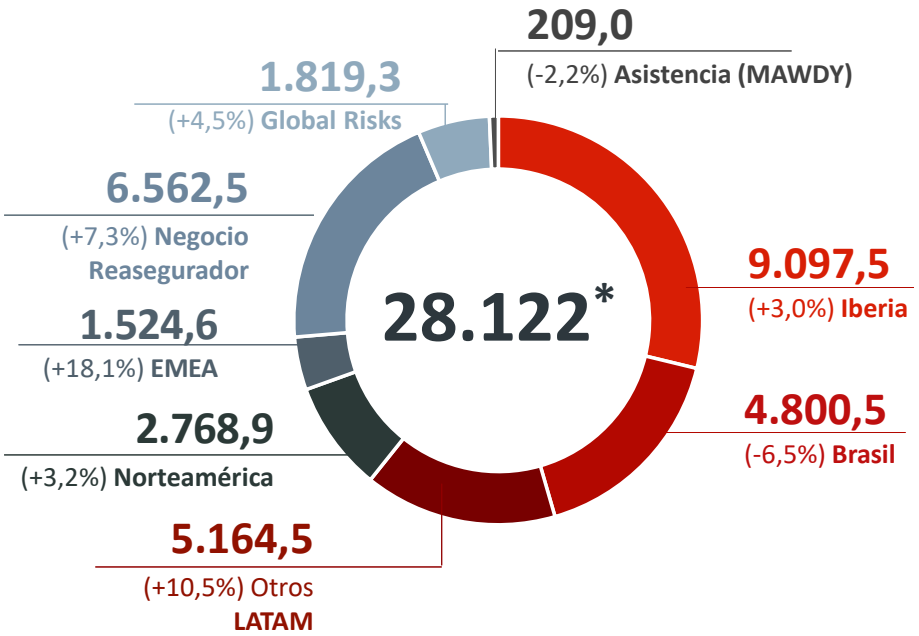

*Primas totales consolidadas

APORTACIÓN AL RESULTADO ATRIBUIBLE

Millones €

	Resultado	Δ%
Iberia	366,9	1,6%
Brasil	255,1	9,5%
Otros LATAM	152,7	8,7%
Norteamérica	97,6	--
EMEA	-30,3	34,8%
MAPFRE RE	325,3	33,0%
ASISTENCIA - MAWDY	4,7	-13,3%
Resultado atribuible	901,6	30,3%

Fortalezas Financieras

Tesorería

1.747M€

Resultado Técnico Ratio Combinado de Seguros

94,4% NO VIDA

Nivel de Deuda

Ratio 21,8%

Ratings

Fitch `A-´ (Estable)

S&P `A-´(Estable)

Posición Solvencia

202,4%*

*Dato a septiembre 2024

Dividendos

Compromiso demostrado con los accionistas

DIVIDENDO CONTRA RESULTADOS 2024:

16 céntimos por acción

493 M€

6,9% Rentabilidad del dividendo sobre cotización media

55% Pay Out

DIVIDENDO COBRADO

2024	**493 M€**
2023	**462 M€**
2022	**447 M€**
2021	**416 M€**
2020	**416 M€**

Innovación

Pilares

mapfre open innovation

INNOVACIÓN ESTRATÉGICA

Case Builder
Factoría de proyectos

#innova
Intraemprendimiento

Radar de startups
Vigilancia & Scouting

INNOVACIÓN DISRUPTIVA

Insur_space
Aceleración y adopción

Venture capital
Inversión

Universidades
Inversión y emprendimiento

CESVIMAP

Mobility Lab
I&D

Sostenibilidad

La parte que nos toca

En MAPFRE cuidamos de las personas y el medio ambiente hoy, para asegurar el futuro mañana

#LaParteQueNosToca

Mujeres en puestos de dirección
36%

Criterios ESG
100%
El 100% de nuestros proveedores estarán homologados con criterios ESG para 2024.

Inclusión Laboral
3,5%
de personas con discapacidad

PRINCIPALES COMPROMISOS EN MATERIA AMBIENTAL

2024. Neutralidad de emisiones en países Core y Estratégicos.

2024. **90%** de la cartera de inversión global con criterios ESG.

2022-23-24. **No asegurar ni invertir en compañías de carbón, gas y petróleo** que no se comprometan con un plan de transición energética.

2030. El 100% de nuestros países serán **neutros en carbono**.

2050. Compañía cero emisiones netas en las carteras de inversión y suscripción (compromiso NZAOA).

INICIATIVAS Y RANKINGS EN LOS QUE ESTAMOS PRESENTES

UN Global Compact · Bloomberg Gender-Equality Index · FTSE4Good · UNEP Finance Initiative · Agenda 2030 · Paris2015 COP21·CMP11 · CDP Driving Sustainable Economies · PSI Principles for Sustainable Insurance · PRI Principles for Responsible Investment · Sustainability Yearbook Member 2022 S&P Global · UN Women

Seguimiento de Actividad

Fundación MAPFRE

Grandes cifras 2024

+ 4,6

beneficiarios presenciales de programas y actividades

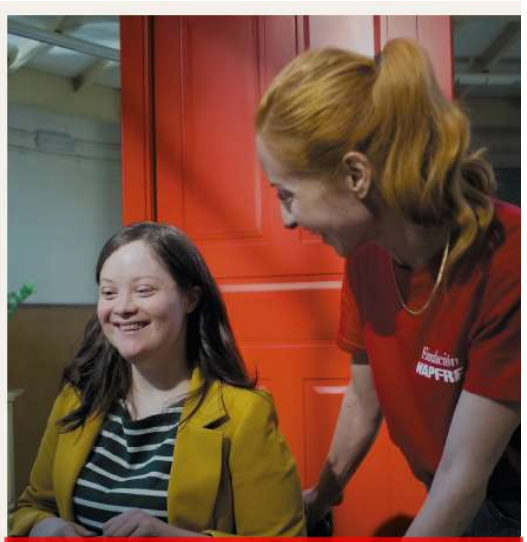

6.365 personas con discapacidad intelectual con empleo (últimos diez años)

9.804

voluntarios en 23 países en el 2024

Impacto en 11 ODS

Fundación MAPFRE

ageing nomics Centro de Investigación
Fundación MAPFRE

Centro pionero en España para analizar las **oportunidades económicas y sociales** que supone el envejecimiento de la población

Premios Sociales y Premios a la Innovación Social

PREMIOS SOCIALES
Fundación MAPFRE
SOCIAL OUTREACH AWARDS

Dos grandes salas de exposiciones

KBr Photo Award

KBr Photo Center
en Barcelona
Sala Recoletos
en Madrid

MAPFRE | RE

MAPFRE RE

MAPFRE RE

MAPFRE RE, Compañía de Reaseguros S.A. es la entidad que engloba la Unidad de Reaseguro del Grupo MAPFRE y en la que también se consolida el negocio de la Unidad de Riesgos Globales.

MAPFRE RE
Unidad de Reaseguro

MAPFRE RE es la **Unidad de Reaseguro** del Grupo y desarrolla su actividad en todo el mundo a través de 18 oficinas, desde las que gestiona negocio en más de 100 países, ofreciendo soluciones integrales en todos los ramos, tanto de Vida como de No Vida.

MAPFRE Global Risks
Unidad de Riesgos Globales

MAPFRE GLOBAL RISKS es la **Unidad de Riesgos Globales** de MAPFRE especializada en soluciones aseguradoras para clientes de riesgos globales. Actúa como Agencia de Suscripción (MAPFRE GLOBAL RISKS AdS) en seguro directo por cuenta de las entidades aseguradoras de MAPFRE, y de MAPFRE RE en reaseguro. Es operativamente independiente de la Unidad de Reaseguro, pero sus cifras de negocio consolidan en MAPFRE RE Compañía de Reaseguros S.A.
MAPFRE GLOBAL RISKS AdS es una sociedad de MAPFRE S.A.

Salvo mención expresa, las cifras que se muestran a continuación en este documento corresponden a MAPFRE RE Unidad de Reaseguro, y no incluyen el negocio de Global Risks.

Seguimiento de Actividad

Evolución de Primas Brutas

MAPFRE RE

Incl. ajustes por consolidación

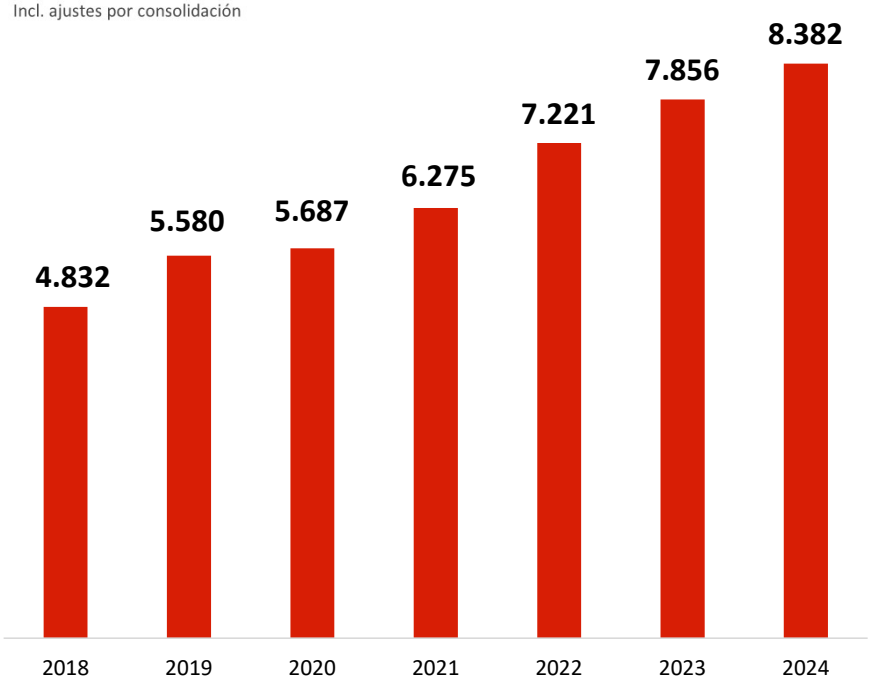

Millones de euros

MAPFRE RE - Unidad de Reaseguro

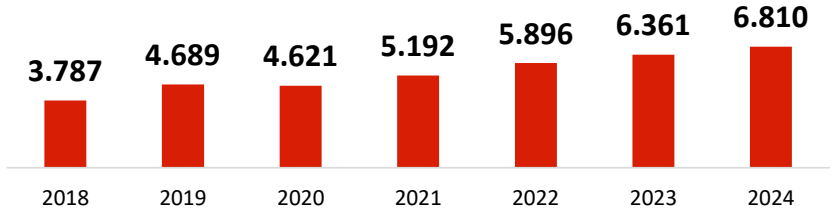

MAPFRE Global Risks

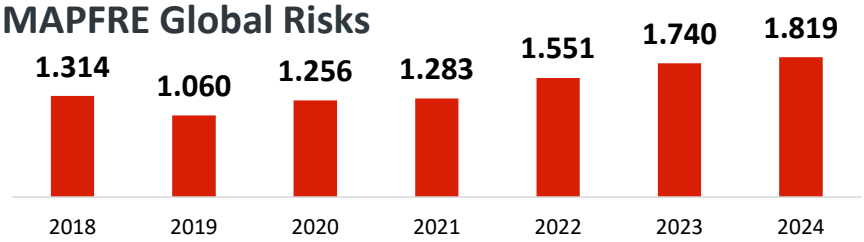

Evolución de Resultado Neto

MAPFRE RE

Incl. ajustes por consolidación

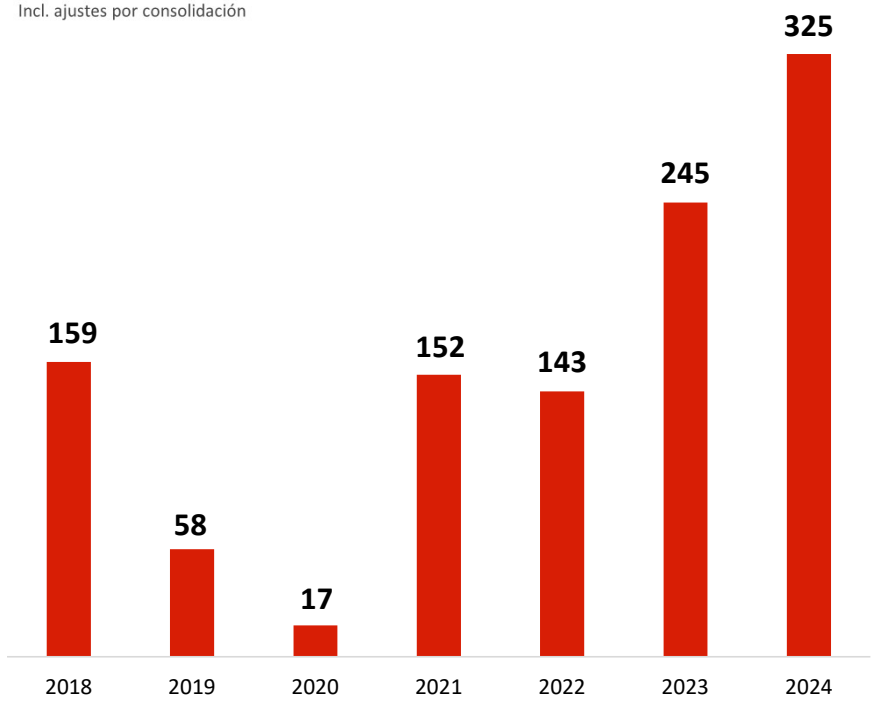

Millones de euros

MAPFRE RE - Unidad de Reaseguro

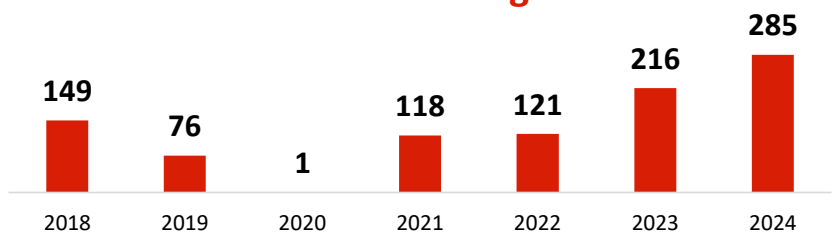

MAPFRE Global Risks

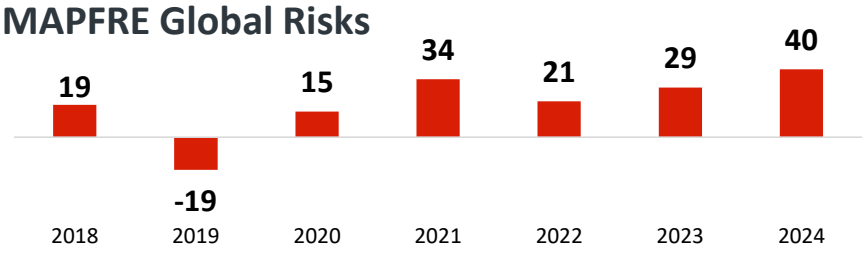

Principales Magnitudes

1.450
Cedentes

482
Empleados

Top 16
Ranking Global Reaseguradores *

18
Oficinas

6.810 M€
Primas Brutas

285 M€
Resultado Neto

* Fuente: S&P Global Ratings

Presencia Internacional

Oficinas

Estados Unidos y Canadá

Nueva Jersey (EE.UU.)
Toronto (Canadá)

Latinoamérica

Buenos Aires (Argentina)
Bogotá (Colombia)
Cd. de México (México)
São Paulo (Brasil)

Asia

Labuan (Malasia)
Manila (Filipinas)
Pekín (China)
Singapur
Tokio (Japón)

Europa

Madrid (España)
Bruselas (Bélgica)
Lisboa (Portugal)
Londres (Reino Unido)
Milán (Italia)
Múnich (Alemania)
París (Francia)

Organigrama

MAPFRE RE
Unidad de Reaseguro

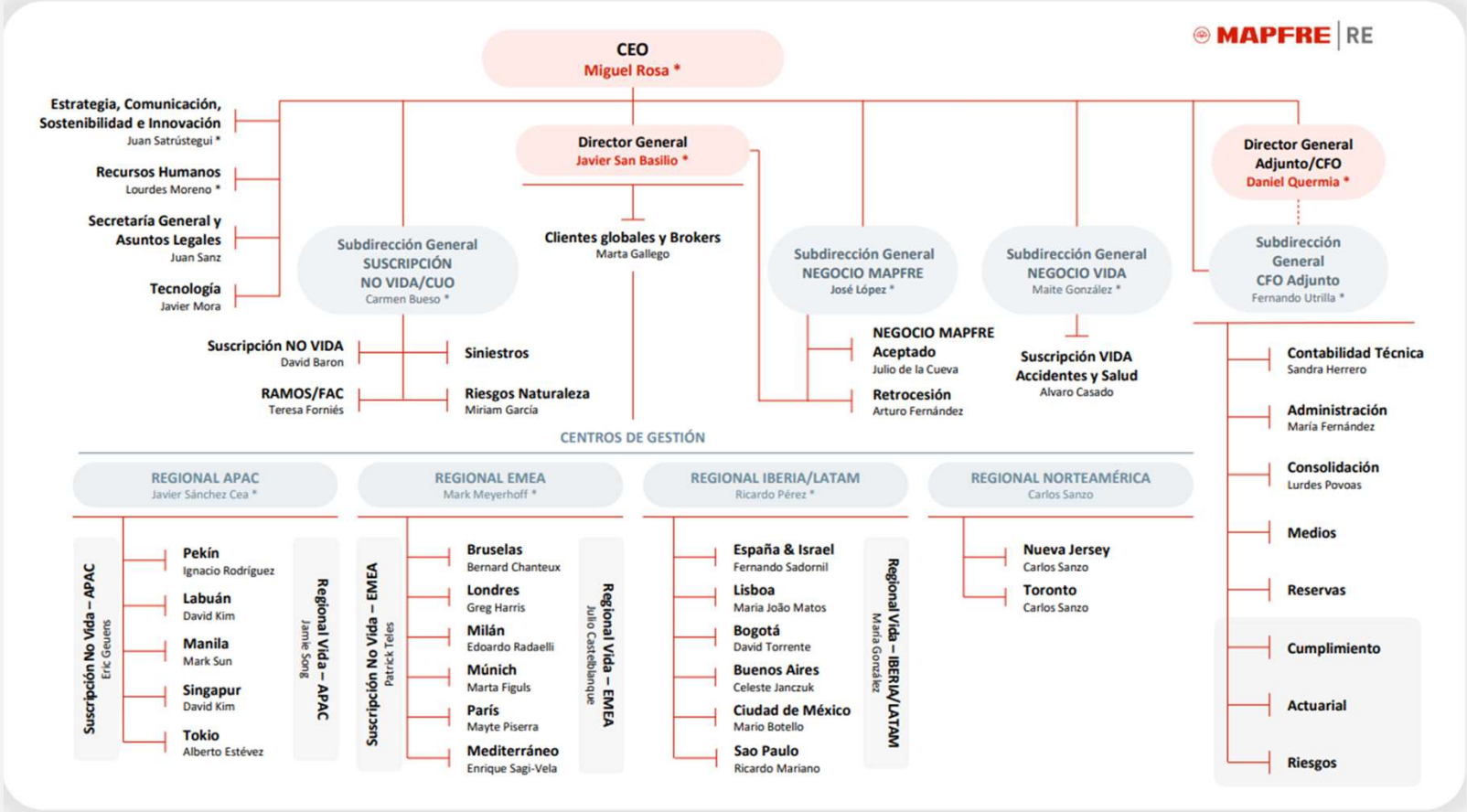

* Miembros del Comité de Dirección de MAPFRE RE

Historia

1982
Creación de **MAPFRE REASEGURO**

1984
Apertura Oficina de Representación en **MÉXICO**

1986
Apertura Oficina de Representación en **MANILA**

1988
Constitución MAPLUX RE, **LUXEMBURGO**

Apertura Oficina de Representación en **MILÁN**

Apertura Oficina de Representación en **CARACAS**

1989
Adquisición de CIAR, **BÉLGICA**

Adquisición de CAJA Reaseguradora, **CHILE**

1990
Apertura Oficina de Representación en **BUENOS AIRES**

1991
Apertura Oficina de Representación en **LISBOA**

Adquisición de Reaseguradora HEMISFERICA, **COLOMBIA**

Apertura Oficina de Representación en **LONDRES**

1993
Apertura Oficina de Representación en **ATENAS**

1994
Transformación de la Oficina de **LONDRES** en Sucursal

1995
Incorporación de **ITSEMAP**

1996
Apertura de las Oficinas de Representación de **LIMA** y **SAO PAULO**

1997
Nueva Sucursal en **BRUSELAS**

2000
Creación de **MAPFRE REINSURANCE CORPORATION** (MRC) en **NEW JERSEY, Estados Unidos**

2004
Nueva Sucursal en **TORONTO** de **MRC**

2005
MAPFRE RE acreditado en **NUEVA YORK, Estados Unidos**

2006
Nueva Sucursal en **MUNICH**

2007
Traspaso de la Sucursal de **Toronto** de MRC a **MAPFRE RE**

2008
Constitución de MAPFRE RE do **BRASIL** (reasegurador local)

Utilización para reaseguro de la representación comercial de MAPFRE SA en **PEKÍN**

2011
Nueva Sucursal en **PARÍS** (Líneas Personales)

Transformación de la Oficina de **MILAN** en Sucursal

Transformación de la Oficina de **BUENOS AIRES** en Sucursal

2014
Nueva Sucursal en **LABUAN (Malasia)**

2015
Nueva Sucursal en **SINGAPUR**

Traspaso a la oficina **PARÍS** del negocio francés **No Vida**

Autorización de la Oficina de Representación de MAPFRE RE en **PEKÍN**

2017
Nueva Oficina de Representación en **TOKIO**

2024
Autorización de la Sucursal de MAPFRE RE en **PEKÍN**

Distribución Plantilla

UBICACIÓN GEOGRÁFICA

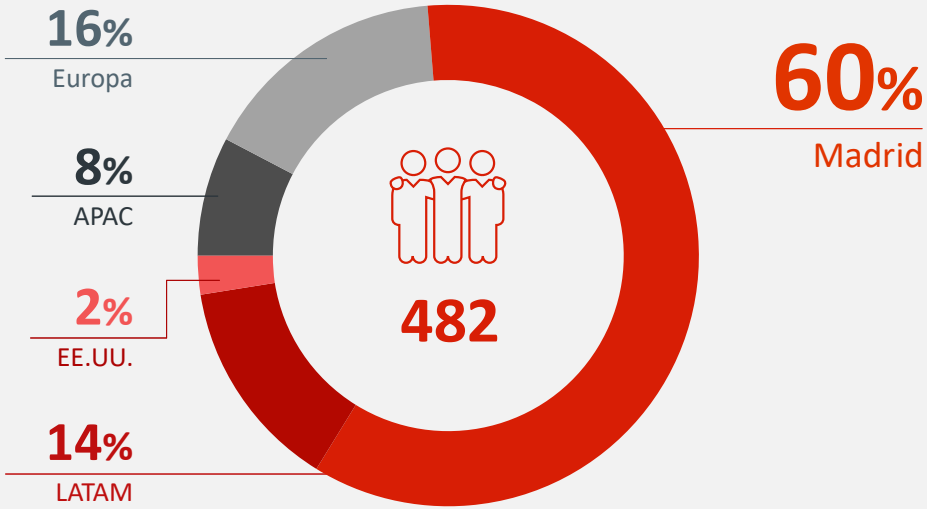

Equipo de **482** personas | **32** nacionalidades | Presencia en **18** países

ÁREAS

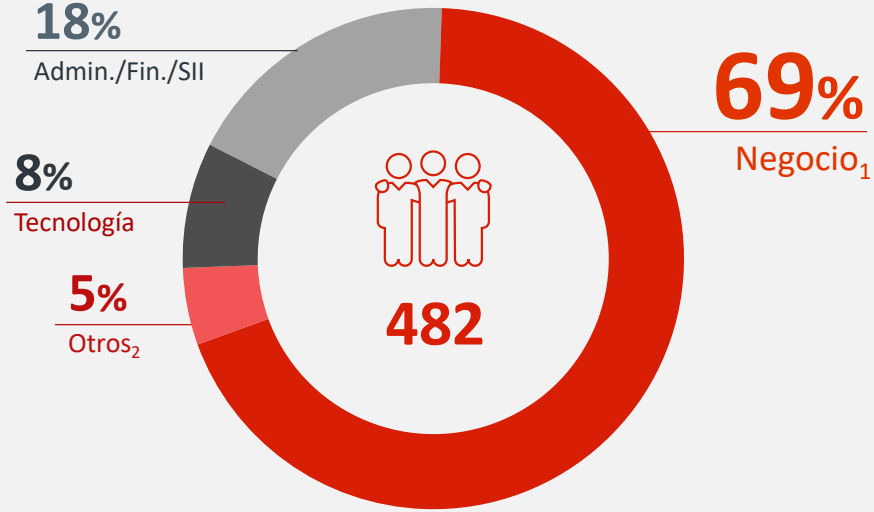

69% de la plantilla dedicada a negocio

[1] Incl. C. Gestión, Facultativo, CUO, Siniestros, Contabilidad Técnica
[2] Incl. CEO, Corporativo, Legal, Auditoria, RRHH

MAPFRE RE 2024

R.O.E.
14,1% | Δ 2023 + 1,8 p.p.

Primas Emitidas
6.810M€ | Δ 2023 + 7,1 %

Margen Vida
2,7% | Δ 2023 + 0,6 p.p.

Fondos Propios Consolidados
2.440M€ | Δ 2023 + 11,4 %

Ratio Combinado
94,1% | Δ 2023 - 1,9 p.p.

Ratio de Solvencia*
192,4% | Δ 2023 + 3,5 p.p.

* s/ MAPFRE RE S.A. Individual (dato provisional)

R.O.I.
2,9% | Δ 2023 - 0,2 p.p.

Gastos internos
1,2% | Δ 2023 + 0,0 p.p.

Resultado Neto
285M€ | Δ 2023 + 31,7 %

Distribución de la cartera

Primas Brutas

Por Área Geográfica

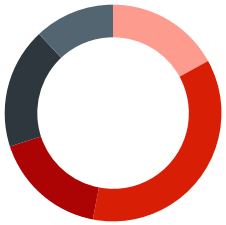

17%	Iberia
36%	EMEA
17%	Norteamérica
18%	LATAM
12%	APAC

Por Cedente

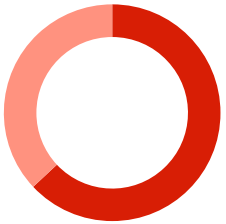

63%	No Grupo
37%	Grupo MAPFRE

Primas Netas

Por Área Geográfica

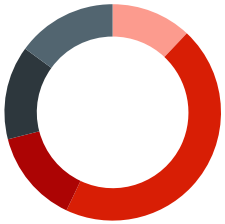

12%	Iberia
45%	EMEA
14%	Norteamérica
14%	LATAM
15%	APAC

Por Cedente

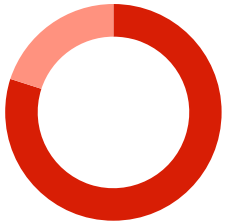

80%	No Grupo
20%	Grupo MAPFRE

Por Tipo de Negocio

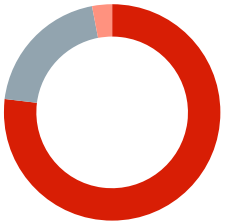

77%	Proporcional
20%	X.L.
3%	Facultativo

Por Ramo

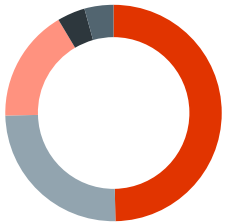

50%	Daños
25%	Autos / RC
17%	Vida, Accidentes, Salud
4%	Transportes
4%	Otros

Evolución Ratio Combinado Neto

MAPFRE RE ha obtenido altos márgenes técnicos, con una reducida volatilidad

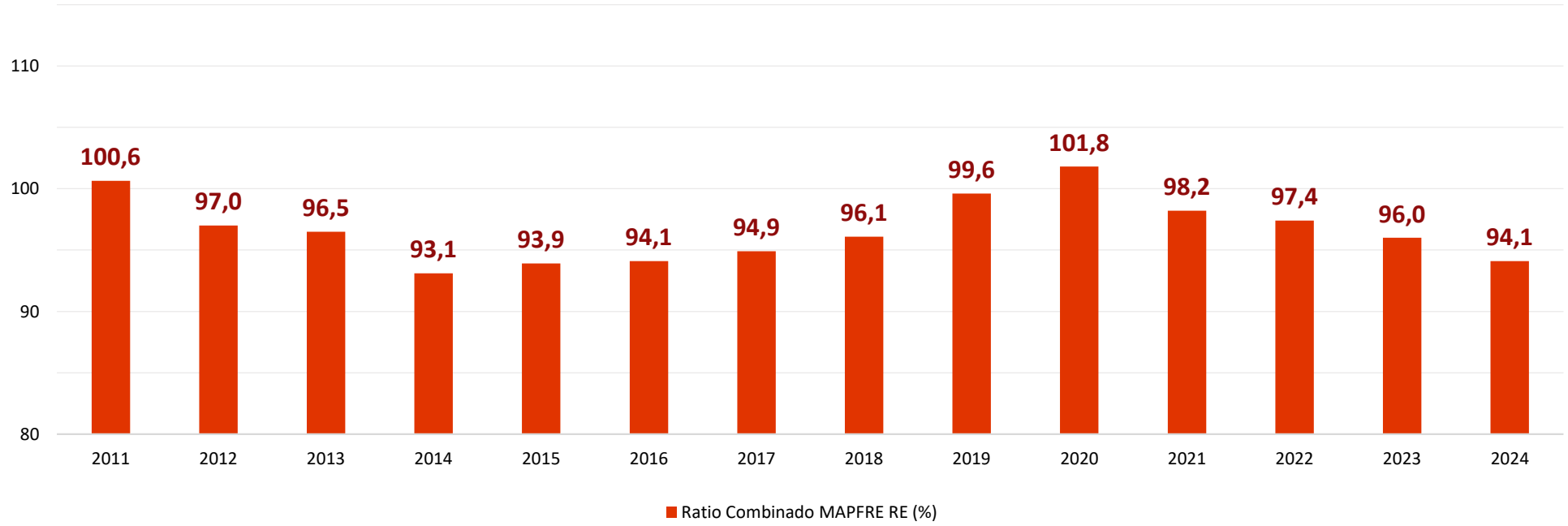

MAPFRE RE
Unidad de Reaseguro

Evolución R.O.E.

Generando atractivos resultados que impulsan nuestro crecimiento

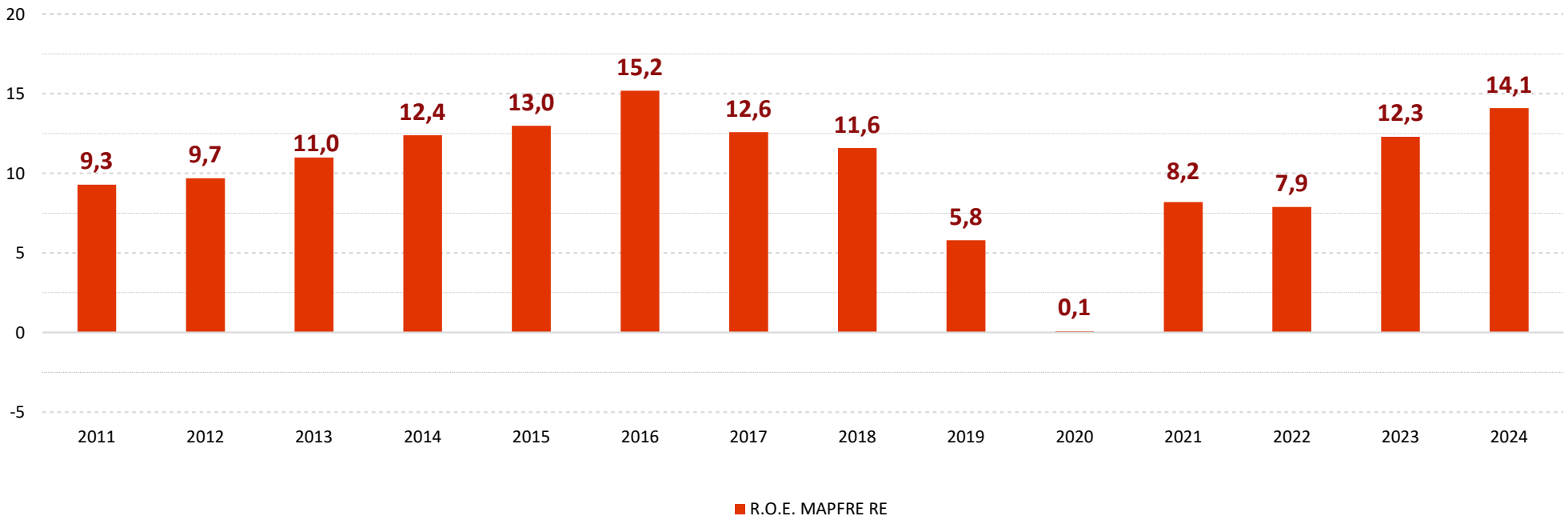

Composición Accionarial

94,43%

MAPFRE S.A. (España)

3,88%

Ecclesiastical Insurance / Benefact Group (Reino Unido)

1,69%

Vaudoise Assurances Holding (Suiza)

0,0003%

MAPFRE ESPAÑA (España)

Rating Agencias de Calificación

MAPFRE RE S.A.

Rating de Fortaleza Financiera

STANDARD & POOR'S

A+

Perspectiva Estable

11.07.2024

AM BEST

A / Excelente

Perspectiva Estable

17.10.2024

MAPFRE | RE

Cuidamos lo que te importa

AENOR
Gestión Continuidad Negocio
ISO 22301

Certificado del Sistema de Gestión de la Continuidad de Negocio
SCN 2018/0010
= ISO 22301=

TYPE OF CERTIFICATIONMARK
DNV·GL
STANDARD

Compañía Con Norma
Del Sistema De Gestión Energética
Certificada Por Dnv-gl
= Iso 50001:2011=

Compañía Con Norma
Del Sistema De Gestión Ambiental
Certificada Por Dnv-gl
= Iso 14001:2015=